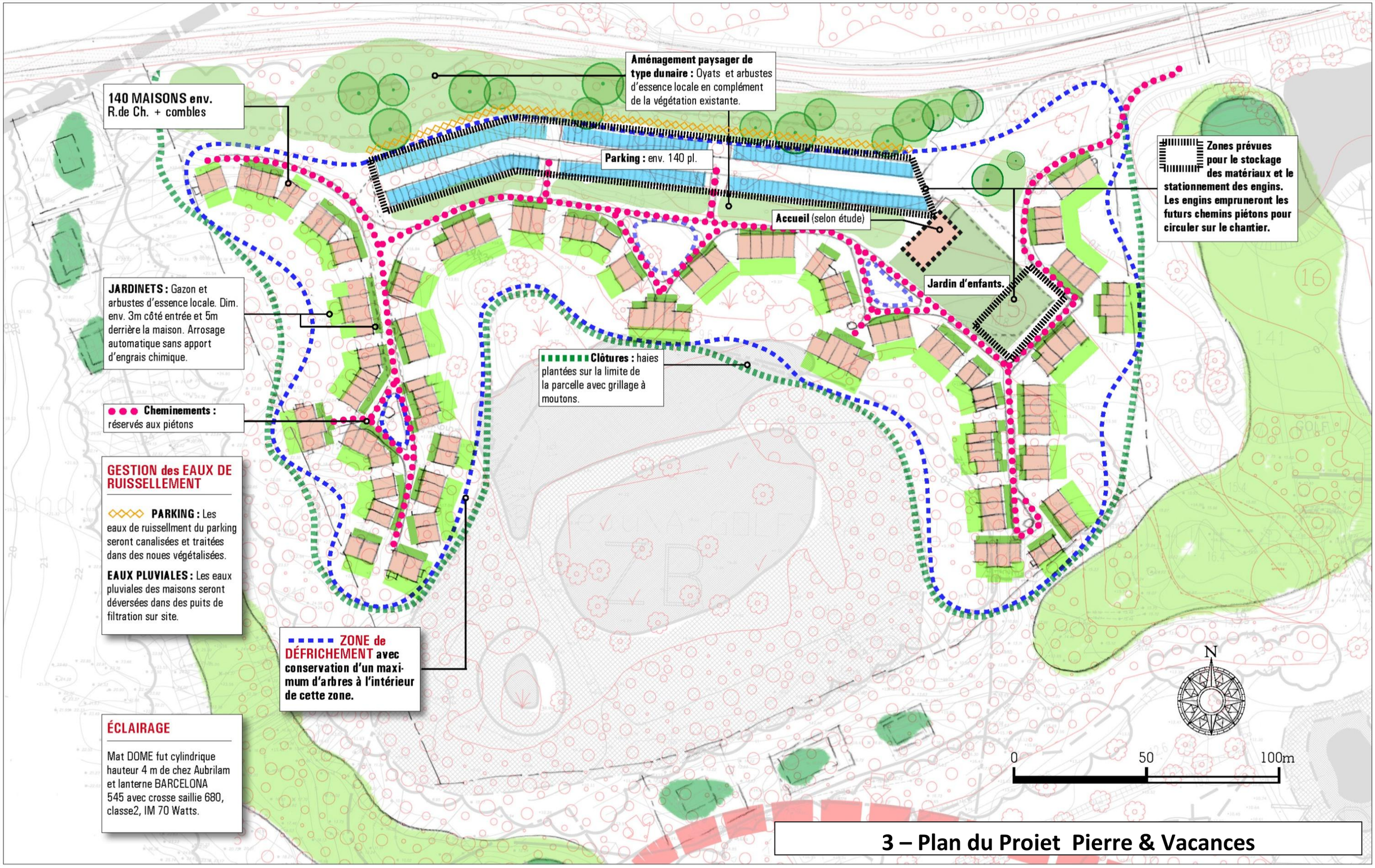

3 – Plan du Proiet Pierre & Vacances

Belle Dune ZB

Projet Pierre et Vacances «La Clairière»

DURÉE des TRAVAUX : 3ans (1 phase)

PÉRIODE d'ACTIVITÉ en exploitation touristique : de Paques au 11 novembre et pendant la période des vacances scolaires

24 jan. 2013

© DGA /